男子組

組別：甲

培英中學水運同樂日 2018 成績

名次 項目	(9 分) 1	(7 分) 2	(6 分) 3	(5 分) 4	(4 分) 5
50 米 自由式	6C16 梁智鴻 27.12	5A09 馮浩雲 34.78	6A20 梁嘉頌 38.83	5A19 謝彧彥 40.04	5A08 陳樂洋 42.09
50 米 胸泳	6C16 梁智鴻 36.34	5A09 馮浩雲 47.07	6C08 蘇柏皓 49.65	4A12 陳俊熙 53.87	2B07 白振賓 55.07
50 米 背泳	6C16 梁智鴻 39.27	6A20 梁嘉頌 53.90	5A09 馮浩雲 56.24		
50 米蝶泳(公開)	6C16 梁智鴻 29.48	5A09 馮浩雲 56.74	3A14 林智鈞 1’19.46		
4x25 米自由式接力 (社際)	6B 槃社 1’11.67	2B 中社 1’13.85	5B 材社 1’14.74	4B 輔社 1’15.44	3B 匡社 1’17.56

男子組

組別：乙

培英中學水運同樂日 2018 成績

名次 項目	(9 分) 1	(7 分) 2	(6 分) 3	(5 分) 4	(4 分) 5
50 米 自由式	3A08 陳育朗 37.16	3A10 許君名 37.46	4A22 彭駿龍 39.34	4B08 成尚禧 41.65	2B16 吳昊宇 42.06
50 米 背泳	3A10 許君名 51.86	3A14 林智鈞 1’01.32	3A13 李卓羲 1’03.69	4A22 彭駿龍 1’14.48	
50 米 胸泳	3A10 許君名 48.74	3A14 林智鈞 53.50	4A24 譚詠樂 58.88	4A 林志邦 59.08	2A12 洪海 59.78

男子組

組別：丙

培英中學水運同樂日 2018 成績

名次 項目	(9 分) 1	(7 分) 2	(6 分) 3	(5 分) 4	(4 分) 5
50 米 自由式	2A08 趙梓宏 39.05	2B18 余煒樂 40.56	2C01 歐陽俊傑 47.66	2A14 盧子灃 48.37	1B14 尹灝軒 52.77
50 米 背泳	—	—	—	—	—
50 米 蛙式	2A08 趙梓宏 43.05	1C04 何盛林 53.12	1A13 李源基 1’08.20	1A18 吳確雙 1’18.43	2C01 歐陽俊傑 1’22.30

女子組

組別：甲

培英中學水運同樂日 2018 成績

名次 項目	(9 分) 1	(7 分) 2	(6 分) 3	(5 分) 4	(4 分) 5
50 米 自由式	6A 黃曉喧 38.95	6A10 黃曉明 44.58			
50 米 背泳	-----	-----	-----	----	----
50 米 蛙式	6A 黃曉喧 53.56	6A10 黃曉明 55.03			
50 米蝶泳(公開)					

女子組

組別：乙

培英中學水運同樂日 2018 成績

名次 項目	(9 分) 1	(7 分) 2	(6 分) 3	(5 分) 4	(4 分) 5
50 米 自由式	4A02 陳倩雯 52.86	4A09 潘子穎 53.68			
50 米 胸泳	4A02 陳倩雯	4A09 潘子穎	2A 白一辛		
50 米 背泳	4A09 潘子穎 1’04.22	4A02 陳倩雯 1’04.63	2A06 何海瑤 1’13.12	3B03 馬莎莎 1’18.97	

女子組
組別：丙

培英中學水運同樂日 2018 成績

名次 項目	(9 分) 1	(7 分) 2	(6 分) 3	(5 分) 4	(4 分) 5
50 米 自由泳	2B05 吳天姿 49.08	2A03 陳倩儀 56.44			
50 米 胸泳	2B05 吳天姿 1’01.34				
50 米 背泳	2B05 吳天姿 57.74				

自由泳踢板賽
男子組

培英中學水運同樂日 2018 成績

名次 / 項目	(9 分) 1	(7 分) 2	(6 分) 3	(5 分) 4	(4 分) 5
中一 25 米 自由泳踢板	1B09 林璟雋 30.34	1C05 劉仲城 37.46	1C03 馮梓勁 1’00.38	1C01 招政宇 1’02.01	1A14 司徒忠衡 1’02.91
中二 25 米 自由泳踢板	2B08 陳澤樑 30.62	2A16 莫啟龍 33.49	2A07 陳庭耀 38.21	2A17 王健駿 58.50	2C05 李日朗 2’02.01
中三 25 米 自由泳踢板	-----	-----	-----		

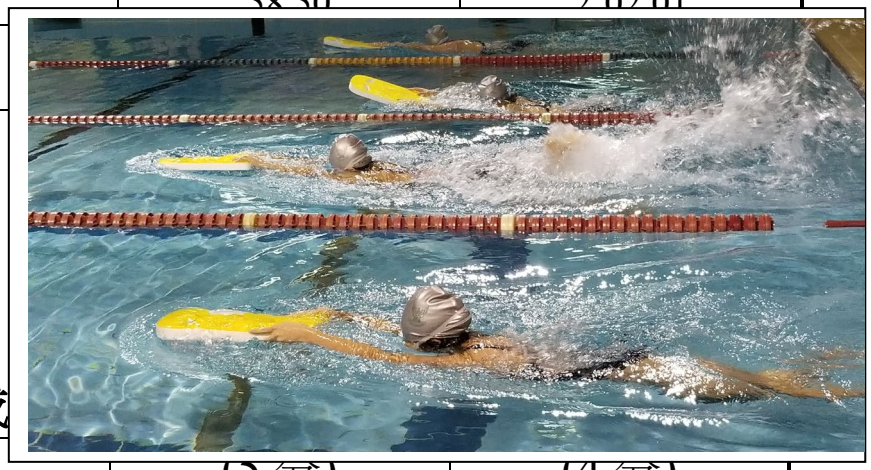

自由泳踢板賽
女子組

培英中學水運同樂日 2018 成

名次 / 項目	(9 分) 1	(7 分) 2	(6 分) 3	(5 分) 4	(4 分) 5
中一 25 米 自由泳踢板	1B04 劉寶怡 28.64	1A01 張婕妤 40.38	1B03 林心悠 45.74	1A04 戚藝齡 52.67	1A05 鄭靖祺 53.59
中二 25 米 自由泳踢板	2A04 陳宛澄 29.47	2B02 鍾綺雯 33.87	2A05 何楚晴 36.86	2B01 陳寶琳 36.96	2B06 翁寶賢 42.10
中三 25 米 自由泳踢板	3B02 古曉琳 43.56				

接力組

培英中學水運同樂日 2018 成績

名次 項目	(9 分) 1	(7 分) 2	(6 分) 3	(5 分) 4	(4 分) 5
4x25 米男女子班際自由泳踢板	2A 02’11.37(破)	2B 02’20.24	1B 02’53.41	1A 03’21.11	
4x25 米男子班際自由泳	中六槃社 1’11.67	中二中社 1’13.35	中五材社 1’14.74	中四輔社 1’15	中三匡社 1’17
4x25 米女子班際自由泳	中四 A 隊 1’42.01	中四 B 隊 2’25.42			
4X25 米畢業班接力	6C 1’14.43	6A 1’35.45			
4X25 米友師生接力	C 隊 1’05.34	A 隊 1’14.45	B 隊 1’21.59		